

A man with a beard and curly hair is sitting on a green metal railing, smiling and looking to his left. He is wearing a white t-shirt with dark grey sleeves. The background is a blurred outdoor setting.

# MASCULINO

PRIMAVERA VERÃO 2024



# TENDÊNCIAS

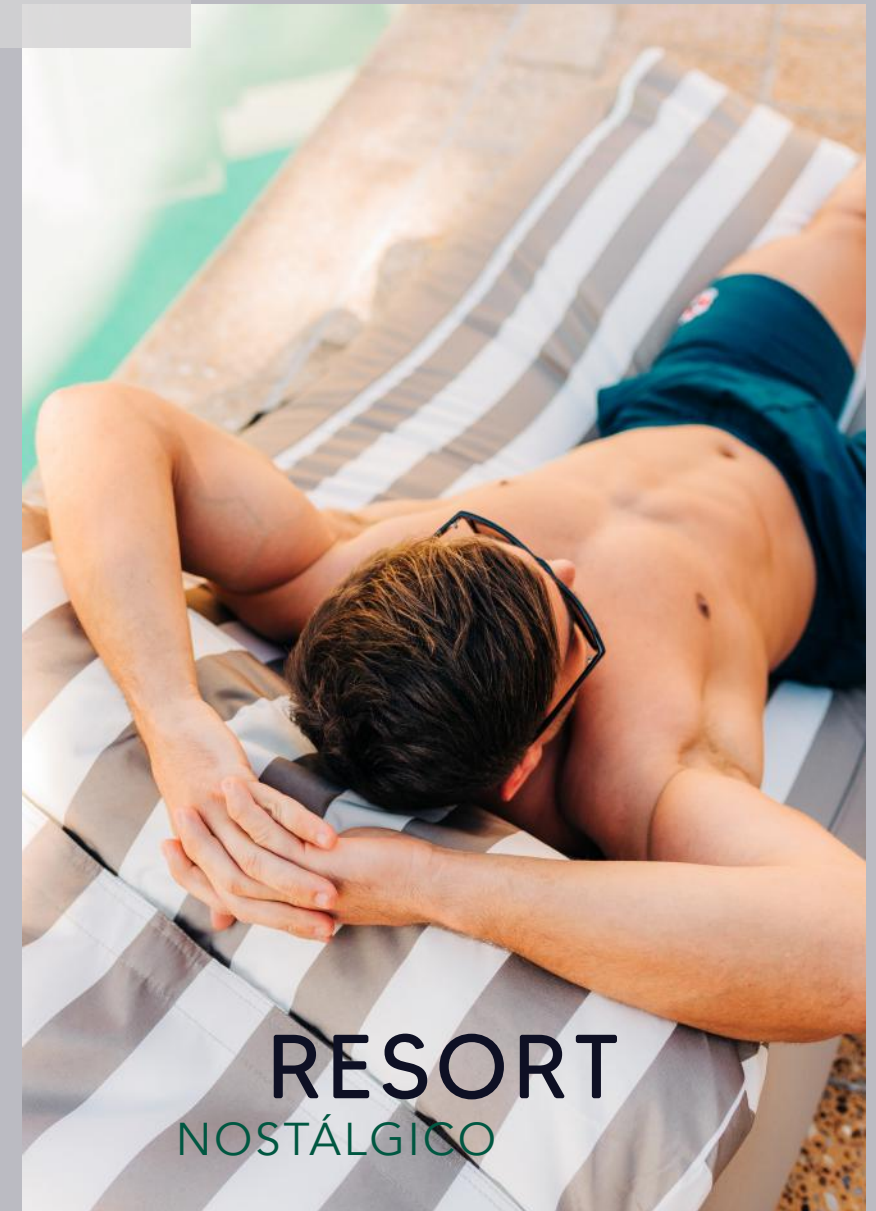

# RUSTICIDADE SOFISTICADA







---

ORGÂNICO

---

ARTESANAL

---

NATURAL

---

RÚSTICO

---

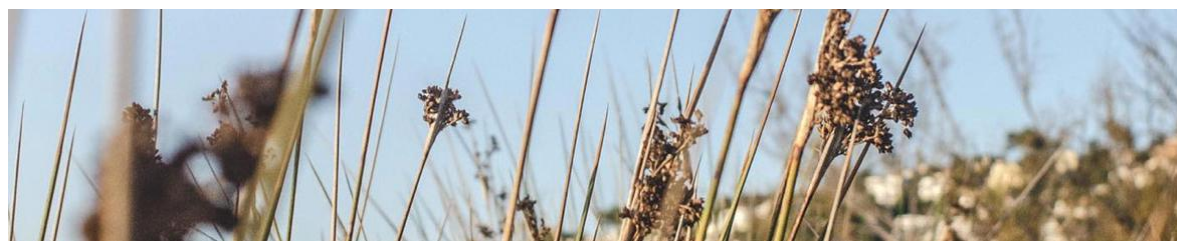



# CORES

rusticidade sofisticada



CR050



FR164



MR297



MR091



VD830



AZ947



# NATURALE

NLJ001

7780. MEIA MALHA NATURALE PETTENATI®

NRS002

7785. SUEDINE NATURALE PETTENATI®

NVD001

7793. SILKY COTTON NATURALE PETTENATI®

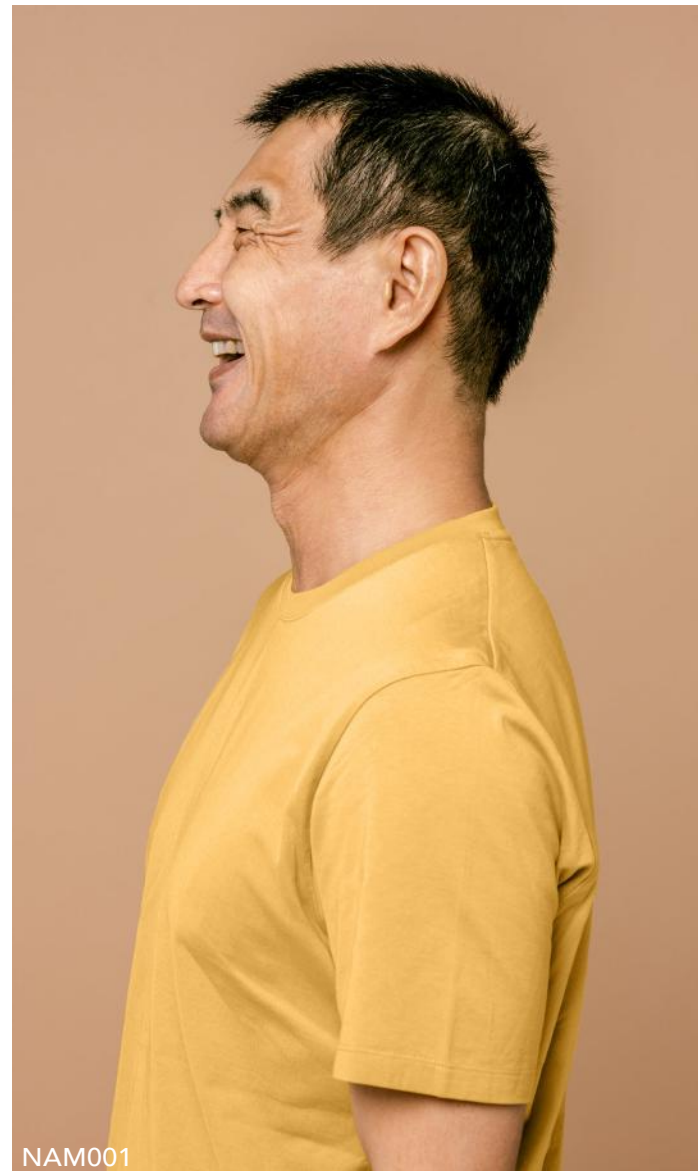

NAM001



NRS002



NBR010

\*propostas de utilização



# FLAMÊ NATURALE



\*propostas de utilização



# FLEECE NATURALE

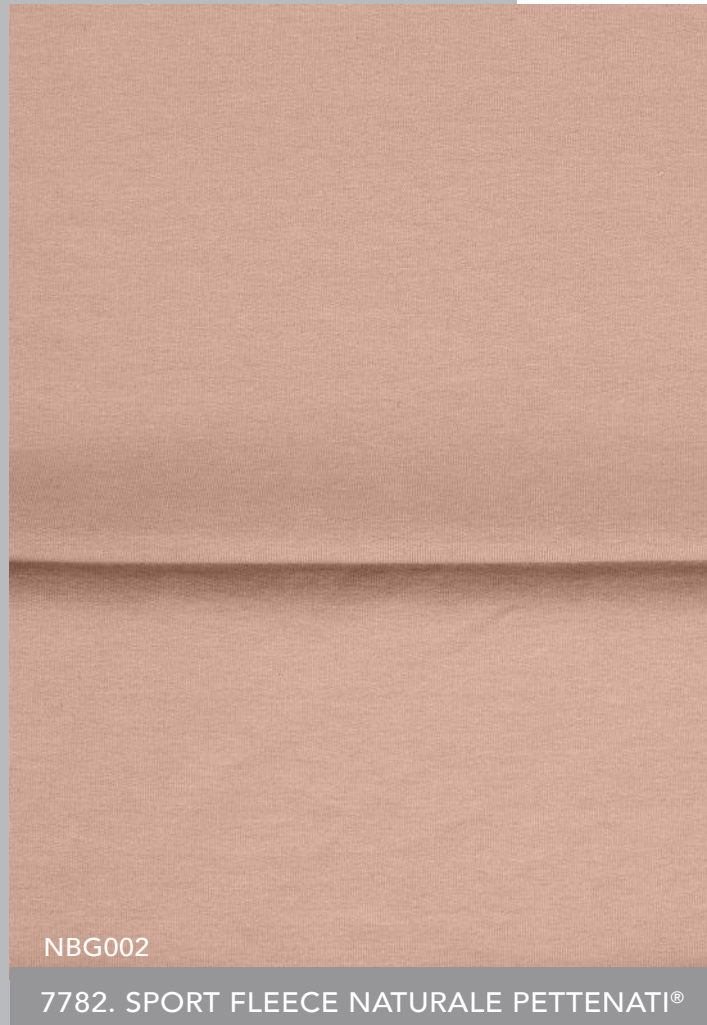

NBG002

7782. SPORT FLEECE NATURALE PETTENATI®



NBG002



NVD001

\*propostas de utilização







# RECICLATO



COMB 20

7245. MALHA RECICLATO PETTENATI®



COMB 10

70030. FLEECE RECICLATO PETTENATI®



COMB 50

Osklen



COMB 32



COMB 10

Faguo

\*propostas de utilização



# MINIMALISMO DE VERÃO







Studio Nicholson



DESIGN  
CONFORTO  
PROPÓSITO  
MINIMALISMO



Oliver Spencer



# CORES

minimalismo de verão

VD590

VD054

AZ090

CZ989

CZ874

VM449



# COMPACTO

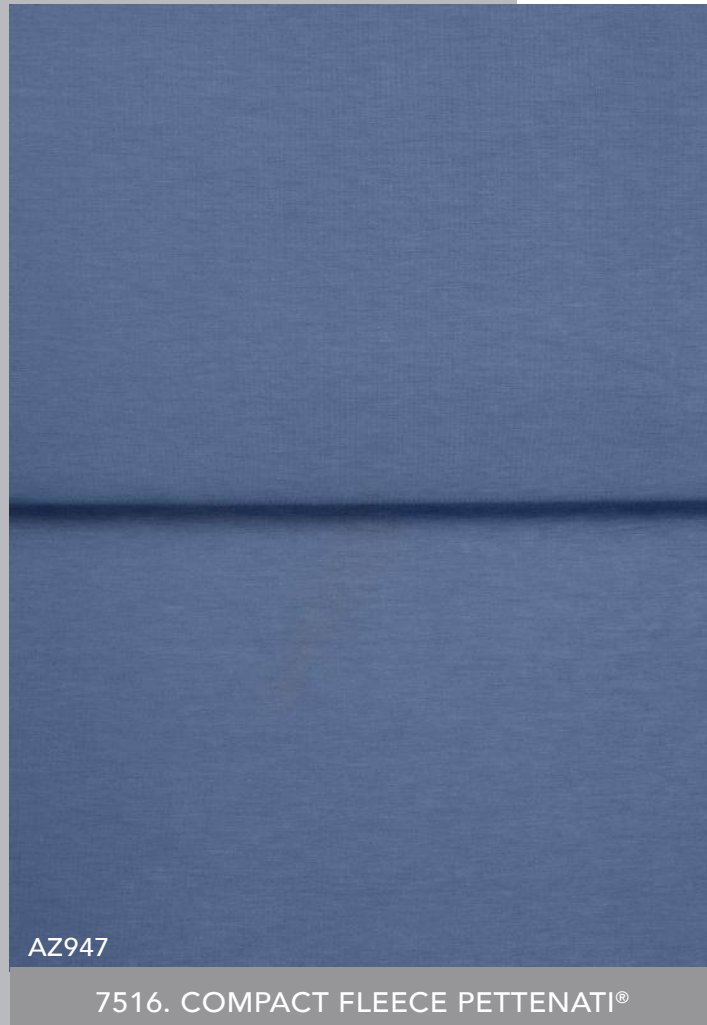

AZ947

7516. COMPACT FLEECE PETTENATI®



BD236

Zara



AZ947

Zara

\*propostas de utilização



# MEIA MALHA

AZ947

1850. SILKY COTTON EGYPTIAN PETTENATI®

AZ580

2000. MEIA MALHA ULTRASOFT PETTENATI®

FR164

2008. MEIA MALHA SANDWASH PETTENATI®



\*propostas de utilização



# MESCLA

ME194

2027/2264. MEIA MALHA MESCLA SANDWASH

ME194

2120/2220. SUEDINE MESCLA PETTENATI®

ME194

2850/2851. SILKY COTTON EGYPTIAN MESCLA



ME014

All Saints



ME094



ME202

\*propostas de utilização



# FLEECE

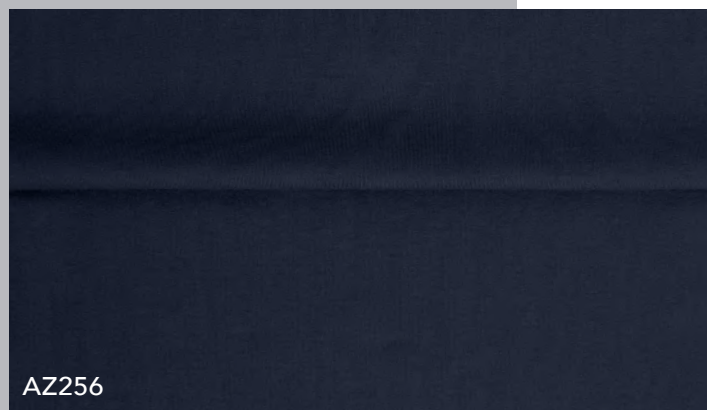

AZ256

1291. SPORT FLEECE PETTENATI®

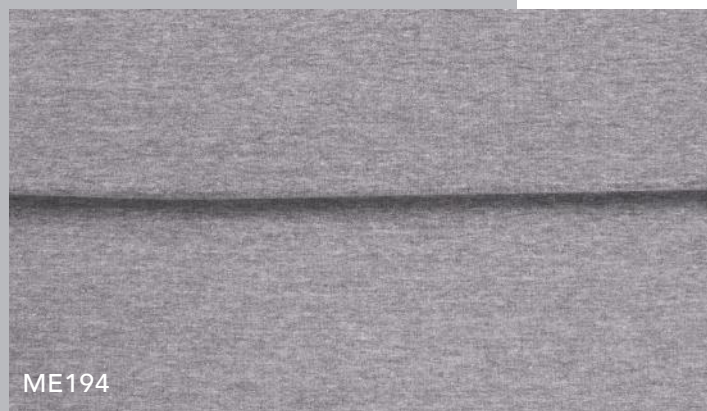

ME194

1676. SPORT FLEECE MESCLA PETTENATI®



AZ256



FR164



ME014

\*propostas de utilização



# RESORT NOSTÁLIGICO







Tombolo



@julianimkephotography

---

BOM HUMOR

---

ENERGIA

---

NOSTALGIA

---

RESORT DE FÉRIAS

---



@pastremi



# CORES

resort nostálgico

AZ201

AM785

RS182

VD848

LJ178

AZ218







# SUEDINE



\*propostas de utilização







# POWER FIT BLOCK

COMB 2

7406. POWER FIT BLOCK  
DOUBLE FACE PETTENATI®

AZ676

7545. POWER FIT BLOCK PETTENATI®



COMB 5



Mr Turk



AZ676

Oakley

\*propostas de utilização





UM OLHAR DIFERENTE E UM  
MUNDO DE POSSIBILIDADES

Fale com seu representante!



[www.pettenati.com.br](http://www.pettenati.com.br)

